－　専用ラウンジ　－

LUXURY LOUNGE STARS

2024年2月OPEN

景色を最大限に活かした、ラウンジが天の丸に誕生いたしました。
チェックイン後にはティータイム、夜は食後の一杯。様々な時間をお過ごしいただける
ラグジュアリーなスペースです。
無料で読める電子書籍や音楽を聞くヘッドフォンをご用意しております。

＜営業時間＞15:00～21:30／7:30～9:30

限定ルームへご宿泊のお客様専用

角部屋スイートルーム　予約はこちら

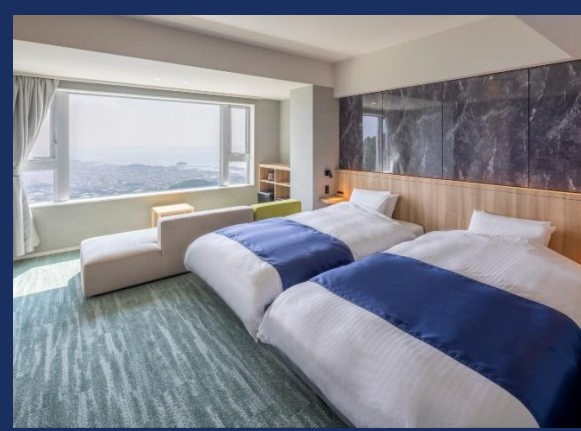

デラックスツインルーム　予約はこちら

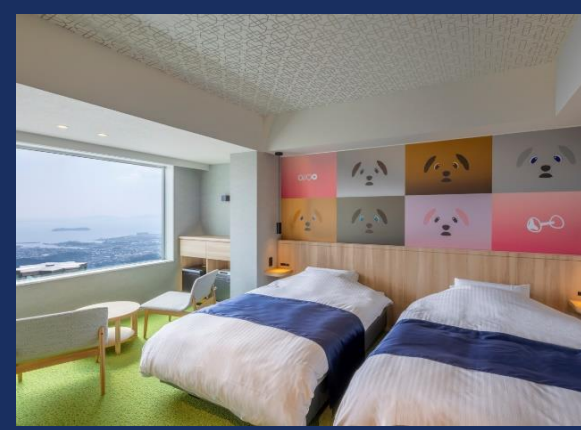

aiboルーム　予約はこちら

サービス内容

専用カードキーで入室
限定ラウンジのため、
お客様には専用のカードキーをお渡しします。

夜は夜景
高台にある天の丸はどこからでも景色が望めます。
ラウンジからウッドデッキへ移動もできます。

ドリンク
アルコールを含む全てのお飲み物をご利用いただけます。
未成年の方のご入室はご遠慮いただいております。

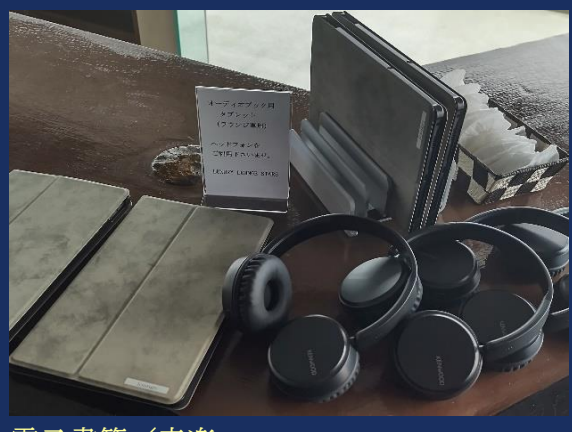

電子書籍／音楽
電子書籍や音楽用のヘッドフォンもご用意しております。

プライベート時間の充実
お席は間隔を開けており、寛ぎのひとときを。

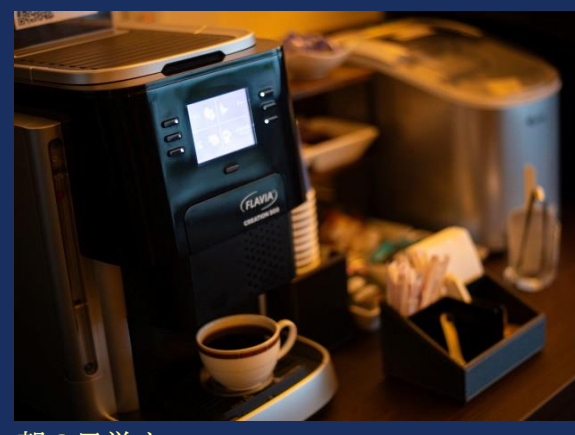

朝の目覚め
目覚めのコーヒーを一杯。